

rzut parteru skala 1:100

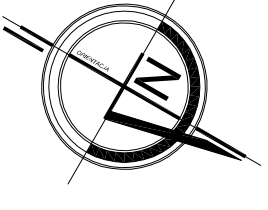

UWAGI :

1. PRZED PRYZYCIENIEM DO ROBÓT NALEŻY ZAPOZNAĆ SIĘ Z DOKUMENTACJĄ BRANŻOWĄ ORAZ SPRAWDZIĆ WYMIARY NA BUDOWIE.
2. GLEFY OKIENNE OCIEPLIĆ STYROPIANEM O GR. 2 cm.
3. NALEŻY STOSOWAĆ WYROBY BUDOWL. DOPUSZCZONE DO OBROTU I POWSZECHNEGO STOSOWANIA W BUDOWNICTWIE:
 - a/ WYROBY BUDOWLANE, DLA KTÓRYCH WYDANO CERTYFIKAT NA ZNAK BEZPIECZEŃSTWA, WYKAZUJĄCY, ŻE ZAPEWNIŁO ZGODNOŚĆ Z KRYTERIAMI TECHNICZNYMI OKREŚLONYMI NA PODSTAWIE POLSKICH NORM; APROBAT TECHNICZNYCH ORAZ WŁASCIWYCH PRZEPISÓW I DOKUMENTÓW TECHN.- (WYROBY PODLEGAJĄCE TEJ CERT.)
 - b/ WYROBY BUDOWLANE, DLA KTÓRYCH DOKONANO OCENY ZGODNOŚCI I WYDANO CERTYFIKAT ZGODNOŚCI LUB DEKLARACJĘ ZGODNOŚCI Z POLSKĄ NORMĄ LUB APROBATĄ TECHNICZNĄ (WYROBY NIE OBJĘTE CERTYFIKACJĄ J.W.)

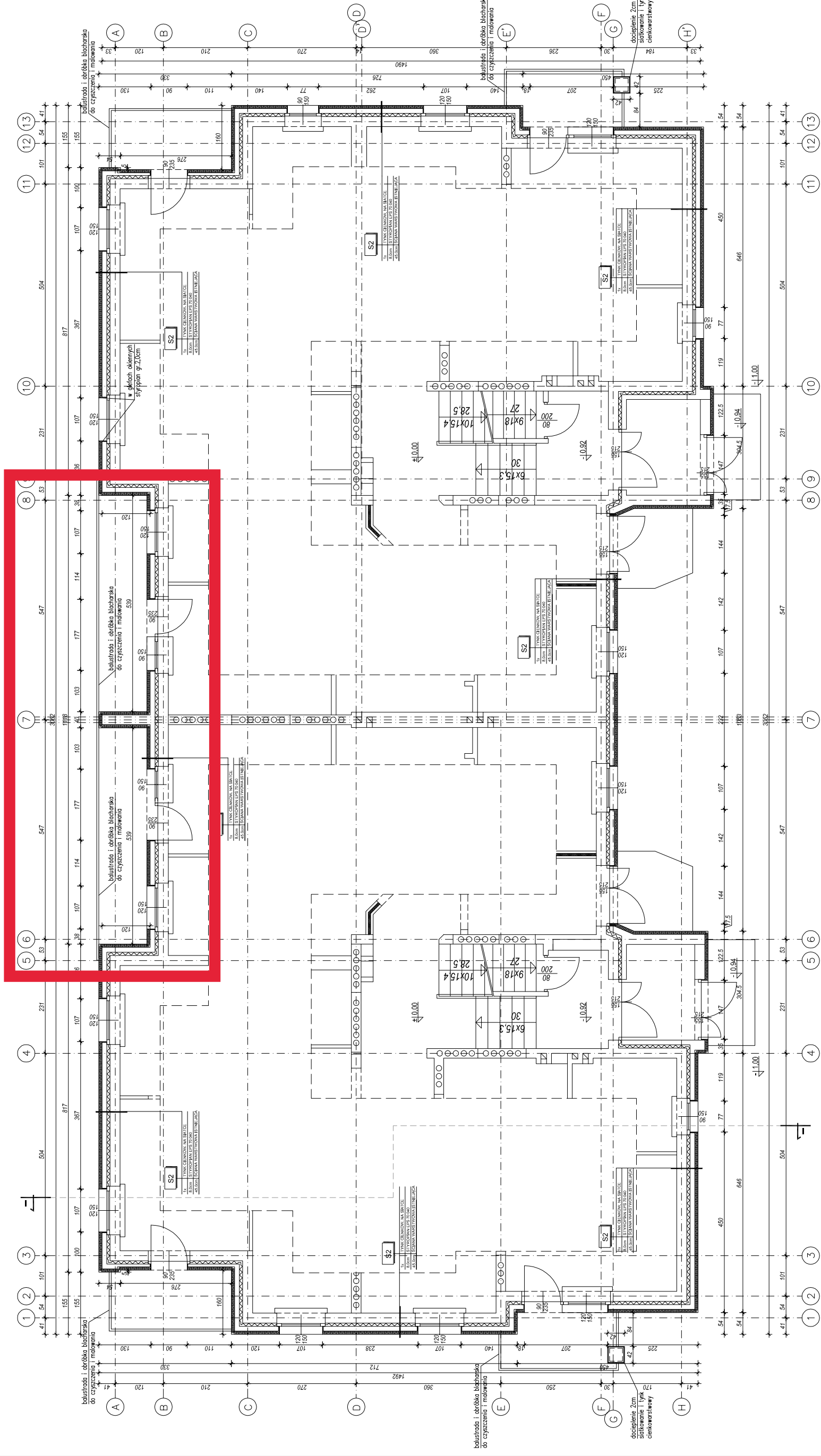

Nazwa rysunku	Skala:	Data
Obiekt	Branta:	Nr rys.
Adres budowy	Faza:	PROJEKT BUDOWLANY
Investor	Wspólnota Mieszkańtowa nieruchomości nr.119 przy ul. Pułaskiego w Białymstoku	
Projektant architektura	mgr inż. arch. Mariusz Stepaniuk	
Współpraca	mgr inż. arch. Paweł Gajewski	
Projektant konstrukcja	inż. Barbara Solomianko	
	BL-PdOKK/70/2005	
	27PDOKK/2011	
	BL/77	

PRACOWNIA ARCHITECTURY MARIUSZ G. STEPANUK
 ul. Hurwowa 13
 15-389 Białystok
 tel. 452 742 000
 e-mail: mstepan@poczta.onet.pl